



FICHA TÉCNICA
CERRADURAS

CERRADURA DE COMBINACIÓN 9520

by  **MEGABLOK**





CARACTERÍSTICAS

Cerradura de combinación manual de 4 dígitos y llave de emergencia.
Incluye una llave maestra con la que se pueden abrir todas las cerraduras.
Cuatro dígitos intercambiables, con 10.000 variantes.

Llave de emergencia



Cerradura

Barrita de emergencia





MODO DE USO "PERSONAL" (POSICIÓN 1)

El código por defecto de fábrica es el 0000.

- Girar la cerradura a la posición OPEN.
- Poner el código nuevo.
- Girar la cerradura a la posición CLOSE (con la puerta abierta).
- Poner el botón de ajuste en la posición 1. PERSONAL (se puede ayudar con el extremo "A" de la barra de emergencia).

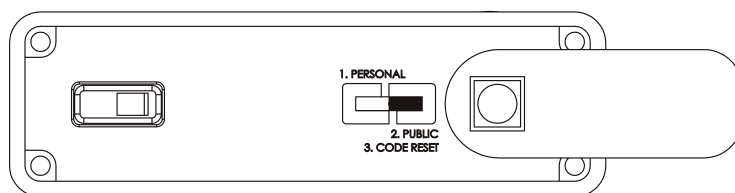
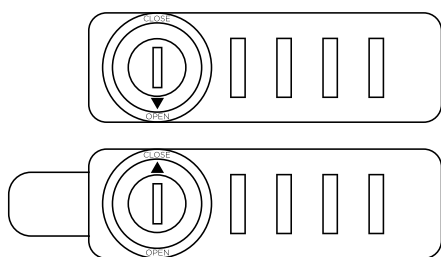

- Girar los dígitos para ocultar la contraseña; la cerradura se quedará bloqueada.
- Para abrirla introducir la contraseña y girar la cerradura a OPEN.
- En caso de olvido de la contraseña y no poder abrir la cerradura se necesitará la llave maestra:
 - Introducirla y girarla 180°.
 - Girar los dígitos hasta que se queden todos bloqueados: esa será la contraseña que había, volvemos a girar la llave 180°, retiramos la llave y ya se podría abrir.
- Si estando la cerradura abierta se gira algún dígito, la cerradura se quedará bloqueada. Para poderla cerrar, en estos casos, habrá que buscar la contraseña.
 - En caso de olvido de la contraseña habrá que buscarla con la barra de Emergencia: Empujar el botón del "Hueco de Reseteo" e insertar el extremo "B".

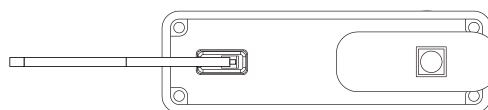
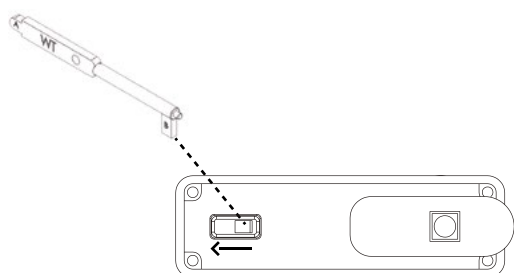



Girar los dígitos hasta que se queden todos bloqueados: esa será la contraseña que había y ya se podrá cerrar.

Para cambiar de contraseña habrá que repetir los puntos anteriores partiendo desde el primero.



MODO DE USO "PÚBLICO" (POSICIÓN 2)

El código por defecto de fábrica es el 0000 y la posición del botón de ajuste es 2. PUBLIC.

- Girar la cerradura a la posición OPEN. 
- Poner el código nuevo. 
- Girar la cerradura a la posición CLOSE. 
- Girar los dígitos para ocultar la contraseña; la cerradura se quedará bloqueada.
- Para abrirla introducir la contraseña y girar la cerradura a OPEN.
- En caso de olvido de la contraseña y no poder abrir la cerradura se necesitará la llave maestra:
 - Introducirla y girarla 180°.
 - Girar los dígitos hasta que se queden todos bloqueados: esa será la contraseña que había, volvemos a girar la llave 180°, retiramos la llave y ya se podría abrir.

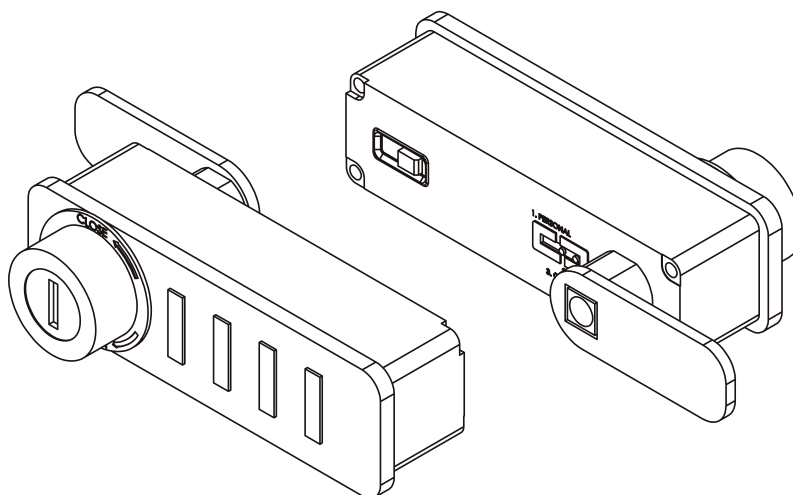
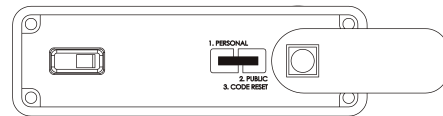

Video de funcionamiento de la
cerradura de combinación 9520.